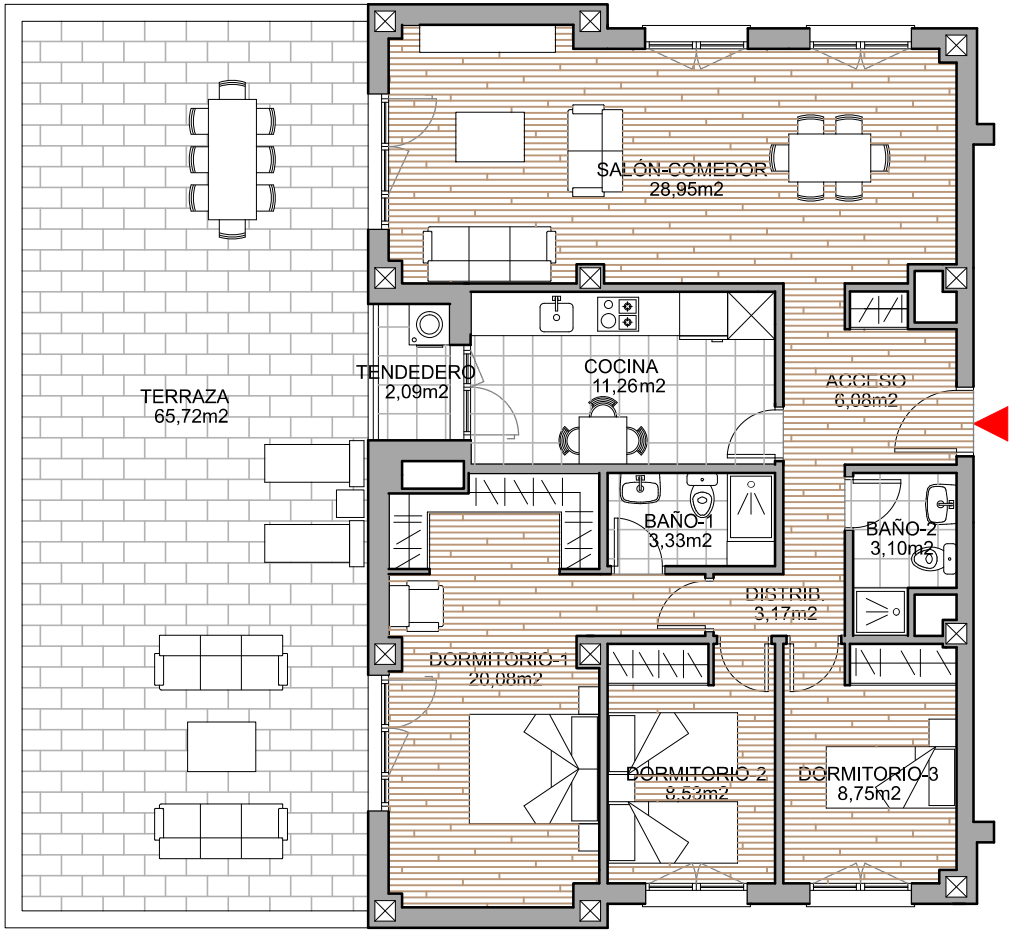

SUPERFICIES CONSTRUIDAS

VIVIENDA INTERIOR	114,59m2
P.P. ZONAS COMUNES	13,78m2
TERRAZA	71,62m2
TOTAL SIN TERRAZA	**128,37m2**
TOTAL	**199,99m2**

PLANO DE PLANTA

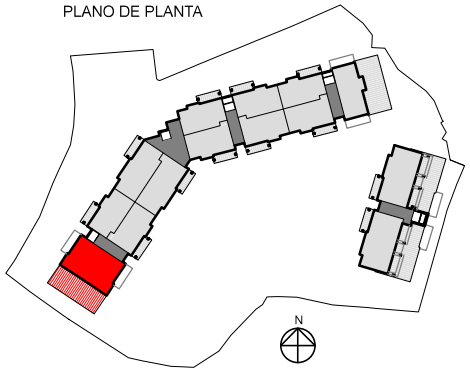

Esta es la representación de la vivienda tipo y sus simétricos

0m 1m 2m 3m 4m

LAMOLA
RESIDENCIAL

RESIDENCIAL
68 VIVIENDAS

AVENIDA DE MADRID, 5

EL MOLAR

(MADRID)

P. ÁTICO PORTAL 4 VIVIENDA A

PROMUEVE:

NERO
QUALITY CONSULTING

Este documento (tanto en su parte gráfica como en los datos referidos a superficies) tienen un carácter meramente orientativo, no contractual. Las superficies definitivas, serán las que resulten de la ejecución de la obra . Todo el mobiliario que se muestra en este plano, incluido el de la cocina, se ha reflejado a efectos meramente orientativos y decorativos, no incluyendose en la vivienda objeto de la compraventa. Los datos referidos a superficies, distribución son meramente orientativos y pueden sufrir variaciones como consecuencia de exigencias de carácter técnicas, jurídicas o de ejecución de proyecto.